SERVIZIO NAZIONALE PER LA TUTELA DEI MINORI
DELLA CONFERENZA EPISCOPALE ITALIANA
DIOCESI DI TRIESTE

DIOCESI DI TRIESTE

18 NOVEMBRE 2021

GIORNATA NAZIONALE DI PREGHIERA DELLA CHIESA ITALIANA PER LE VITTIME E I SOPRAVVISSUTI AGLI ABUSI, PER LA TUTELA DEI MINORI E DELLE PERSONE VULNERABILI

PROGRAMMA

INTRODUCE
Dott. Paolo Pesce
medico, responsabile incaricato del servizio diocesano per la tutela dei minori e delle persone vulnerabili per la Diocesi di Trieste

NE PARLANO
Dott. Nicola Pavan
medico, incaricato nazionale della branca Esploratori e Guide AGESCI
«*Non si cresce da soli: il valore del gruppo nell'educazione dei giovani*»

Dott.ssa Franca Amione
psicoterapeuta, incaricata al servizio diocesano per la tutela dei minori e delle persone vulnerabili per la Diocesi di Trieste
«*Perché a me? Vittime o sopravvissuti ad un abuso*»

CON L'INTERVENTO DI
S.E.R. Mons. Giampaolo Crepaldi
Vescovo di Trieste

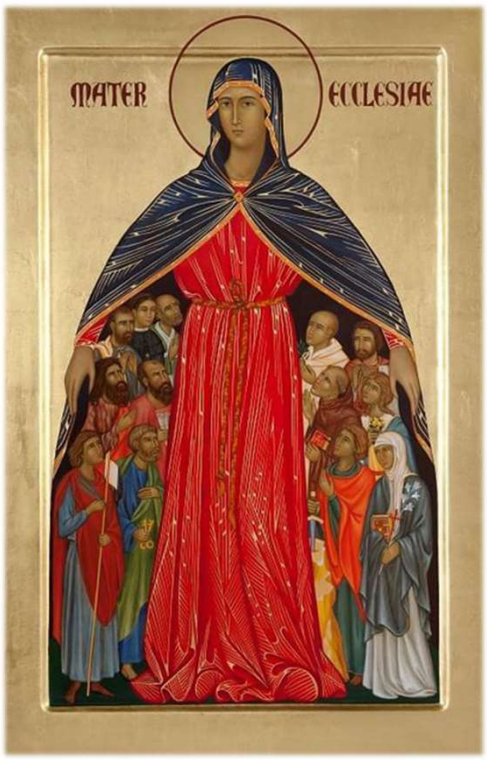

DALLE 17:00 ALLE 19:00
PRESSO LA SALA CONVEGNI DEL SEMINARIO VESCOVILE DI TRIESTE
IN VIA BESENGHI, 16

IN COLLABORAZIONE CON
UCIIM